Dir. u. Prof. a. D. Dr. - Ing. Werner Gitt
aus Braunschweig

1937 Geboren 1937 in Raineck

1963-1968 Ingenieurstudium an der Technischen Hochschule Hannover. Abschluss als Diplomingenieur.

1968-1971 Assistent am Institut für Regelungstechnik an der Hochschule Aachen. Nach zweijähriger Forschungsarbeit Promotion zum Dr.-Ing.

1971-2002 Leiter des Fachbereichs Informationstechnologie an der Physikalisch-Technischen Bundesanstalt in Braunschweig (PTB).

1978 Ernennung zum Direktor und Professor bei der PTB. Beschäftigung mit wissenschaftlichen Fragestellungen aus den Bereichen Informatik, Numerische Mathematik und Regelungstechnik. Publikation der Ergebnisse in zahlreichen wissenschaftlichen Originalarbeiten. Buchautor mehrerer Bücher zu dem Problemkreis „Biblischer Glaube und Naturwissenschaft“.

Seit 1966 verheiratet mit Ehefrau Marion, zwei Kinder

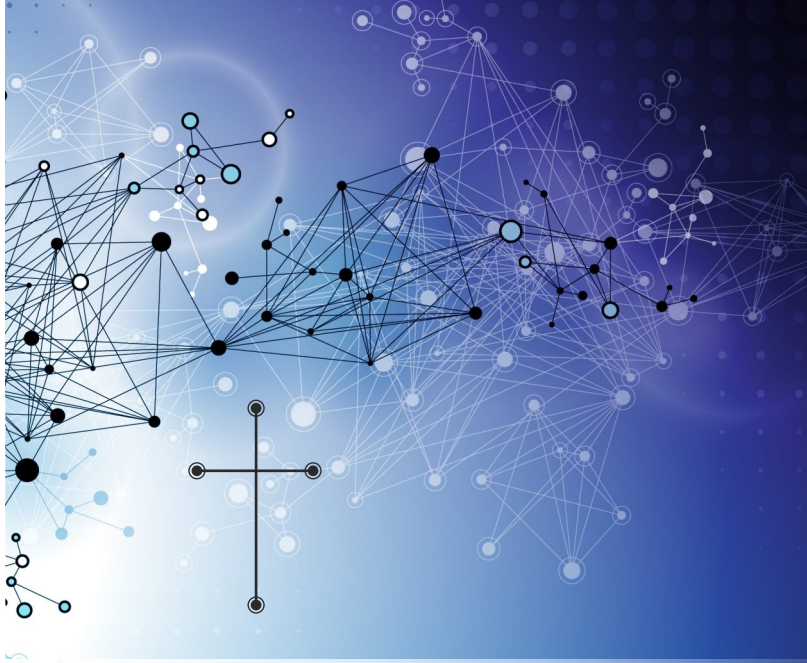

Herzliche Einladung

zur Vortragsreihe mit Prof. Dr. Werner Gitt

„Bibel & Naturwissenschaft“

Die Themen zur Vortragsreihe

„Warum ich als Wissenschaftler der Bibel glaube“

Mittwoch, den 22.01.2014 — 19:00 Uhr bis 21:00 Uhr

„Jesus: Herr über Raum und Zeit“

Donnerstag, den 23.01.2014 — 19:00 Uhr bis 21:00 Uhr

„Der Mensch: Produkt des Zufalls oder geniale Konstruktion?“

Freitag, den 24.01.2014 — 19:00 Uhr bis 21:00 Uhr

„Schöpfung/Evolution - Welches Denkmuster kann die Herkunft des Lebens am besten erklären?“

Samstag, den 25.01.2014 — 09:00 Uhr bis 10:30 Uhr

„Was war der Stern von Bethlehem?“

Samstag, den 25.01.2014 — 11:00 Uhr bis 12:30 Uhr

„Möglichkeiten und Grenzen naturwissenschaftlicher und biblischer Erkenntnis“

Samstag, den 25.01.2014 — 13:30 Uhr bis 15:00 Uhr

„Naturgesetze und das Wort Gottes - ein lohnender Vergleich“

Samstag, den 25.01.2014 — 15:30 Uhr bis 17:00 Uhr

„Was uns die Schöpfung lehrt“

Samstag, den 25.01.2014 - Jugendstunde — 19:30 Uhr bis 21:00 Uhr

„Ist Gott beweisbar? - Der Gottesbeweis durch die Liebe“

Sonntag, den 26.01.2014 — 10:00 Uhr bis 11:30 Uhr

Gemeindezentrum der ECGB e.V.
Kastanienstraße 76-80
51647 Gummersbach

Tel.: +49 (2261) 58485
Fax: +49 (2261) 560273

eMail: mail@ecgb.de
Internet: www.ecgb.de

evangeliums christen gemeinde bernberg

Eintritt ist frei